

Κτήριο φοιτητικών διαμερισμάτων στο Αιγάλεω, Αττική

Αρχιτέκτονες A-team ΜΕΛΕΤΗ ΕΠΕ

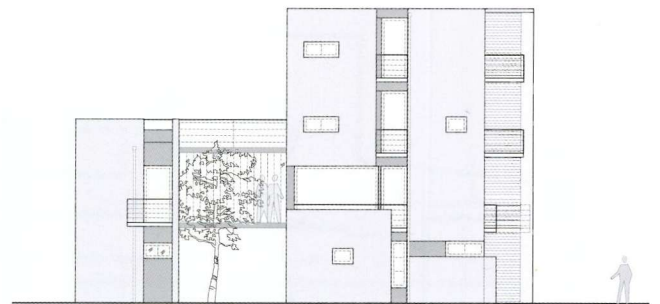

Ομάδα μελέτης Γεώργιος Σταματάκης, Κατερίνα Καρανίκου
Στατική μελέτη Κωνσταντίνος Κουριδάκης
Ηλεκτρομηχανολογική μελέτη Ιωάννης Καλομενόπουλος
Επίβλεψη A-team ΜΕΛΕΤΗ ΕΠΕ, Γεώργιος Σταματάκης, Κατερίνα Καρανίκου
Εμβαδόν οικοπέδου 160m²
Συνολική επιφάνεια 290m² + 110m² (υπόγειο)

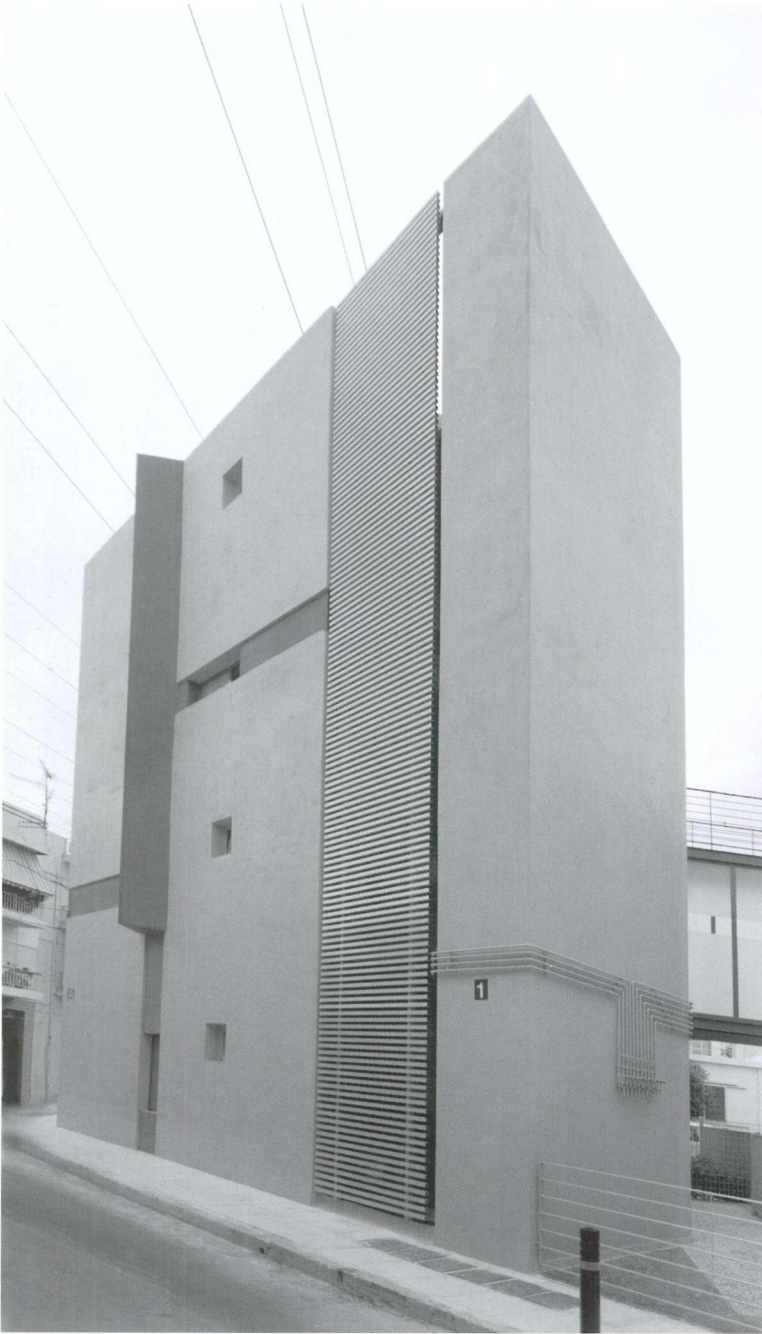

Σε γωνιακό οικόπεδο σχήματος ακανόνιστου πενταγώνου μελετήθηκε και κατασκευάστηκε τετραώροφο κτήριο ένδεκα φοιτητικών studios [εμβαδού 17.00-23.00m²], μαζί με λειτουργικούς κοινόχρηστους χώρους επικοινωνίας στο υπόγειο. Κλειδί στη συνθετική δομή αποτέλεσαν τα δύο διαφορετικού μεγέθους πρίσματα, που προέκυψαν λόγω περιορισμών ύψους, καθώς και ο μεταξύ τους διάλογος μέσω του υποχρεωτικά ακάλυπτου χώρου.

Οι δύο κτηριακοί όγκοι, ύψους 7.00m και 11.50m, επικοινωνούν μέσω μεταλλικής γέφυρας με υαλοστάσια. Οι όψεις διασπάθηκαν σε μικρότερες επιφάνειες, στο όριο των οποίων τοποθετούνται τα ανοίγματα.

Το πλήρες του κτηριακού όγκου συνεργάστηκε με το κενό του ακάλυπτου χώρου. Τοποθετημένος στο κενό ανάμεσα στα δυο πρίσματα, ο ακάλυπτος χώρος δημιουργεί έναν πυρήνα καθημερινής διαβίωσης και υπαίθρια εκτόνωση των ισογείων, μια φυσική προέκταση του αστικού κενού, που οδηγεί πιο ομαλά από την πόλη στον προσωπικό χώρο, από τον δημόσιο στον ιδιωτικό.

Η πόλη διαπερνά το κτήριο, ορίζοντας ένα ανοικτό εσωτερικό αίθριο που μέσω μιας ιδιωτικής μικροκλίμακας συμμετέχει δομικά στον φωτισμό, αερισμό και προσανατολισμό.

Το πλήρες με το κενό και η επεξεργασία του μεταξύ τους ορίου, αποτέλεσε τον βασικό συνθετικό άξονα. Το κτήριο συμμετέχει στον αστικό ιστό ως δομικό και λειτουργικό πρίσμα.

Η πόλη το διασχίζει και συνδιαλέγεται με αυτό.